

## TOGETHER WE CAN GO HIGHER



Dirut PPI Kunjungi PPI BLI  
Cabang Surabaya, Bahas  
Realisasi Kinerja dan Kesiapan  
Ekspor Rumput Laut

Dubes RI untuk Jepang  
Sambangi PPI, Bahas Peluang  
Ekspor Komoditi Indonesia

PPI dan PPT Energy Trading  
Jajaki Kerja Sama  
Ekspor Impor



**Penanggung Jawab:**  
Direksi PT PPI

**Pengarah:**  
Kepala Sekretariat Perusahaan

**Pemimpin Redaksi:**  
Manager Humas dan Kelembagaan

**Redaktur Pelaksana:**  
Aditya Mahapradnya,  
Nora Adelinda

**Koresponden:**  
Ansella Wipa, Nabila,  
Fadli Rosyad, Dara Mawarny,  
Allia Nur Rahma,  
Sredha Prasedya Ikatri,  
Ike Primaningrum,  
Adityas Prastyo Legowo,  
Yessica Tri Permatasari,  
Yudico Parapat, Romidin Nasution  
Seluruh Insan PPI

**Graha PPI**  
Jl. Abdul Muis No.8  
Jakarta Pusat 101060  
Tel. [021] 3862141/42  
Fax. [021] 3862143/44  
Email. ppi.info@ptppi.co.id



www.ptppi.co.id

## DARI REDAKSI

Indonesia bertekad mengarahkan kerja sama ASEAN tahun 2023 untuk melanjutkan dan memperkuat relevansi ASEAN dalam merespon tantangan kawasan dan global, serta memperkuat posisi ASEAN sebagai pusat pertumbuhan ekonomi kawasan, untuk kemakmuran rakyat di Asia Tenggara.

Banyak pihak berharap Indonesia akan dapat memfasilitasi berbagai terobosan dan inovasi sebagai solusi dalam mengatasi tantangan dan permasalahan dunia yang juga dihadapi oleh kawasan. Kepercayaan dan dukungan berbagai pihak terhadap keketuaan Indonesia merupakan buah dari strategi diplomasi Indonesia serta kepemimpinan yang kuat dalam ASEAN.

Untuk itulah, keketuaan Indonesia pada tahun 2023 yang mengangkat tema ASEAN *Matters: Epicentrum of Growth* menjadi semakin relevan dalam menjadi jangkar stabilitas dan kemakmuran regional

## Daftar Isi

- 2 Dari Redaksi
- 4 Dirut PPI Kunjungi PPI BLI Cabang Surabaya, Bahas Realisasi Kinerja dan Kesiapan Ekspor Rumput Laut
- 5 Dubes RI untuk Jepang Sambangi PPI, Bahas Peluang Ekspor Komoditi Indonesia
- 6 PPI dan PPT Energy Trading Jajaki Kerja Sama Ekspor Impor
- 8 Rangkaian Pamungkas Kegiatan Bulan K3 Nasional PPI
- 10 Dirut PPI Ajak Mahasiswa Yarsi Tumbuhkan Jiwa Kewirausahaan
- 11 PPI Konsisten Serap Livebird Peternak
- 12 PPI Bersama Ribuan Warga Kota Aceh dan Jambi Antusias Ikuti Jalan Sehat Bersama BUMN
- 13 PPI Terima Kunjungan *Courtesy Meeting* Damri & PPD
- 14 PPI Bersama Ribuan Warga Lampung Ikuti Jalan Sehat Bersama BUMN
- 16 PPI Berpartisipasi dalam BUMN *Goes to Campus* di Jambi
- 17 PPI Hadirkan Rene Suhardono, Bedah *"Leading & Managing Change"*
- 18 AKHLAK - Kompeten
- 19 Puluhan Ribu Warung dan UMKM telah bergabung, Giliran Kamu Sekarang!

di Indo-Pasifik, dengan menjadi fasilitator menjadikan ASEAN relevan dan penting, tidak saja bagi rakyat Indonesia, tetapi juga bagi rakyat ASEAN dan rakyat di luar ASEAN.

Jika ditilik lebih cermat, PPI juga dapat memanfaatkan hal ini dalam membangun pertumbuhan regional, konektivitas, dan keunggulan baru melalui optimalisasi perdagangan.

Untuk itu, mari kita dukung keketuaan Indonesia untuk ASEAN dengan turut menjunjung nilai solidaritas dengan semangat optimisme dan kerja sama untuk memastikan suksesnya KTT ASEAN 2023 dari sisi teknis dan substansi sehingga cita-cita untuk mewujudkan ASEAN yang tangguh terhadap berbagai gejolak krisis serta ASEAN yang mampu membawa kebermanfaatn bagi masyarakat di Asia Tenggara dan dunia dapat diwujudkan.

Tabik.



# Dirut PPI Kunjungi PPI BLI Cabang Surabaya, Bahas Realisasi Kinerja dan Kesiapan Ekspor Rumput Laut



Direktur Utama PPI Nina Sulistyowati bertolak ke Surabaya mengunjungi PPI dan BLI Cabang Surabaya pada (3/2/2023).

Kunjungan tersebut dalam rangka pembahasan realisasi kinerja, potensi bisnis, dan mengecek *progress* persiapan gudang rumput laut di Gudang Buduran, termasuk proses pengepresan dan pengemasan serta uji proses K3 di lapangan. **ϕ**





## Dubes RI untuk Jepang Sambangi PPI, Bahas Peluang Ekspor Komoditi Indonesia

Dubes RI untuk Jepang dan Federasi Mikronesia Heri Akhmadi bersama Atase Perdagangan Tokyo Arief Wibisono berkunjung ke Kantor Pusat PPI dan berdiskusi dengan Komisariss dan Direksi PPI perihal potensi ekspor Indonesia ke Jepang, pada (2/1/2023).

Dubes Heri bersama rombongan disambut oleh Komisariss Utama PPI Bara Krishna Hasibuan, Direktur Utama PPI Nina Sulistyowati,

Direktur Komersial dan Pengembangan Andry Tanudjaja, dan Sekretaris Perusahaan Noverita Anggraeny.

Jepang merupakan mitra yang sangat penting bagi Indonesia. Meskipun dihadapkan pada berbagai tantangan global, hubungan antar kedua negara tetap terjalin kuat bahkan masih terbuka ruang untuk penguatan hubungan yang bisa digali. 



# PPI dan PPT Energy Trading Jajaki Kerja Sama Ekspor Impor

Jakarta, 1 Februari  
2023 - PT Perusahaan  
Perdagangan Indonesia (PPI)  
Member of ID Food bersama PPT  
Energy Trading Co.Ltd. (PPTET)  
menandatangani nota kesepahaman  
mengenai rencana kerja sama ekspor  
dan/atau impor cangkang kelapa  
sawit Indonesia di pasar  
Jepang.



Penandatanganan nota kesepahaman tersebut dilakukan secara *online* oleh Direktur Utama PPI, Nina Sulistyowati di Jakarta dan Direktur Utama PPT Energy Trading, Agus Witjaksono di Tokyo pada (1/2/2023).

Dengan telah dilakukannya penandatanganan nota kesepahaman tersebut, menjadi langkah awal kerja sama antara PPI dan PPT Energy Trading dalam menjajaki pasar ekspor dan impor untuk produk dan/atau komoditi yang dimiliki, menciptakan sinergi sesuai kompetensi masing-masing dengan tetap memperhatikan dan menjunjung tinggi prinsip kelayakan, saling menguntungkan, dan untuk kepentingan umum.

Nina menyampaikan melalui MoU ini, PPI berharap mampu

meberikan manfaat untuk Indonesia.

“Pada hari ini kita memulai niatan baik untuk melakukan kerja sama antara PPI dan PPTET. PPI sebagai perusahaan perdagangan dan logistik yang berperan sebagai *export gateway*, terus mengutamakan kegiatan ekspor untuk mendukung surplus perdagangan nasional,” ujar Nina.

Sebagai informasi, menurut data Badan Pusat Statistik, nilai ekspor non migas ke Jepang di tahun 2022 mencapai USD 23.194,5 juta atau meningkat 37,29 persen dibanding tahun sebelumnya. Sementara itu, nilai impor nonmigas dari Jepang mencapai USD 17.077,9 juta pada tahun 2022 atau tumbuh 12,27% dibanding tahun sebelumnya.

Menteri BUMN Erick Thohir mencatat perdagangan internasional Indonesia surplus USD51 miliar atau setara Rp761,7 triliun. Menurutnya, surplus perdagangan terjadi ketika nilai ekspor lebih tinggi dari impor.

“Surplus perdagangan kita hari ini besar sekali USD 51 miliar. Ekspor kita juga terus meningkat, ini yang ditakutkan oleh negara-negara pesaing kita,” ungkap Erick.

Erick memang yakin bahwa pertumbuhan ekonomi nasional tahun ini mencapai 5%. Bahkan, ekonomi Indonesia menempati peringkat kedua dari negara G20, di bawah India dengan 6,10%.

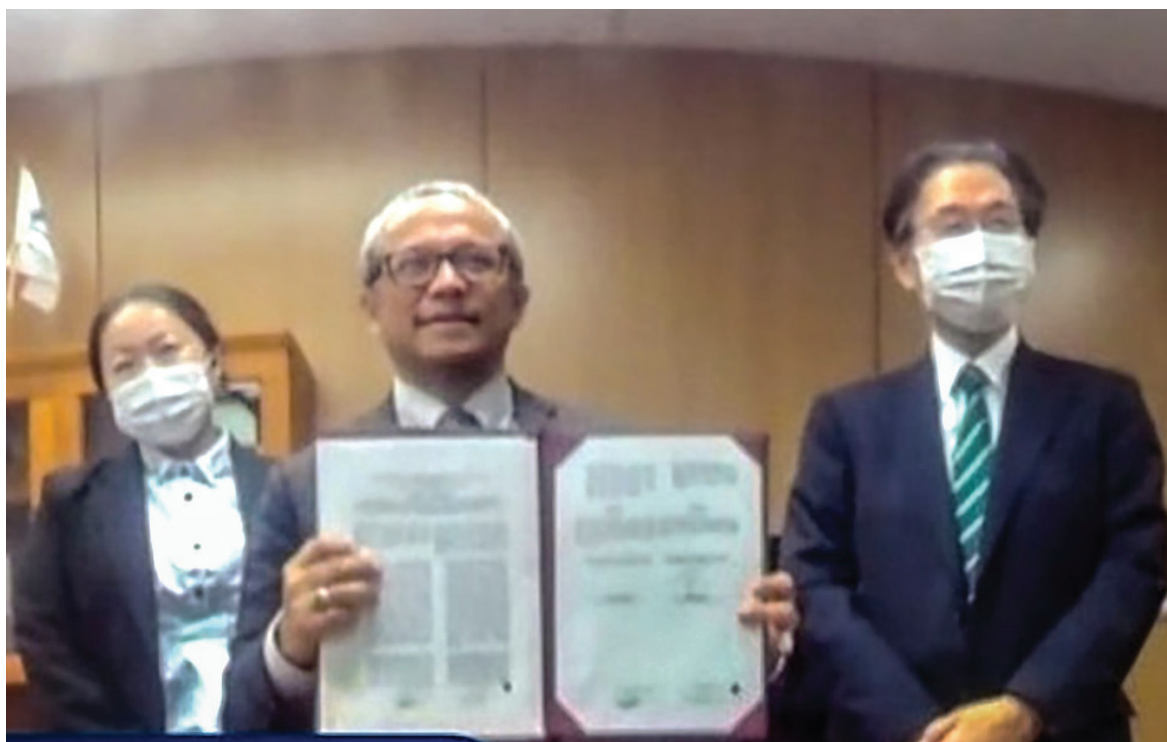

# Rangkaian Pamungkas Kegiatan Bulan K3 Nasional PPI



Masih dalam rangkaian Bulan K3 Nasional, setelah beberapa waktu yang lalu dilaksanakan kegiatan senam bersama dan seminar kesehatan, PPI kembali lagi mengadakan beberapa kegiatan lainnya.

Rangkaian kegiatan berikutnya adalah skrining kesehatan yang dilaksanakan pada (3/2/2023). Setiap pegawai yang telah menjalani pemeriksaan kesehatan memperoleh hasil tertulis sehingga dapat digunakan sebagai pencegahan dini agar dapat terhindar dari penyakit degeneratif yang tidak diinginkan.

Para pegawai juga memperoleh konsultasi dan sosialisasi tentang pencegahan dan pengobatan berbagai macam penyakit.

PPI juga terus berkomitmen menjalankan program Tanggung Jawab Sosial dan Lingkungan (TJSL). Kali ini berkolaborasi dengan tim HSE PPI dan PMI Pecenongan,







diadakan kegiatan Donor Darah yang dilaksanakan di kantor pusat PPI pada (10/2/2023). Kegiatan ini dibuka langsung oleh Nina Sulistyowati selaku Direktur Utama PPI.

“Melalui kegiatan hari ini, seluruh Insan PPI ingin mengedepankan kepedulian kepada masyarakat. Semoga kegiatan donor darah ini dapat memberikan manfaat yang lebih untuk saudara-saudara kita yang membutuhkan,” kata Nina.

Kegiatan ini menjadi salah satu bukti kontribusi PPI menyokong Pemerintah dalam menjaga stabilitas suplai darah Indonesia. Kegiatan donor darah ini merupakan kegiatan yang biasa dilakukan perusahaan, namun sempat tertunda dikarenakan kondisi pandemi COVID-19.

Keuntungan diri yang dapat diperoleh dari mendonorkan darah untuk kesehatan diantaranya

adalah menurunkan risiko kanker, meningkatkan produksi sel darah merah, membakar kalori dan menjaga kesehatan jantung. Melalui kegiatan ini juga, Insan PPI mengharapkan dapat menumbuhkan semangat dan kesadaran dalam diri masing-masing akan pentingnya persaudaraan dan saling tolong-menolong antarsesama manusia. **♣ (ADT)**





## Dirut PPI Ajak Mahasiswa Yarsi Tumbuhkan Jiwa Kewirausahaan

**Direktur Utama PT Perusahaan Perdagangan Indonesia, Nina Sulistyowati, mengajak mahasiswa Universitas Yarsi untuk menumbuhkan jiwa kewirausahaannya sedari bangku kuliah yang disampaikan pada Kuliah Umum Mata Kuliah Kewirausahaan bertajuk “Be Innovative, Be Outstanding, Be You”. Acara diikuti oleh sekitar 500-an mahasiswa semester genap dari berbagai jurusan, Sabtu (11/2/2023).**

Rektor Universitas Yarsi, Fasli Jalal, berpesan agar mahasiswa dapat mengembangkan ilmunya melalui pengalaman berwirausaha. Lebih jauh, Nina menambahkan bahwa dalam merancang bisnis dapat dimulai dari sikap adaptif dengan berinovasi membantu masyarakat, petani, peternak, nelayan, dan UMKM seperti yang tergambar pada ekosistem bisnis PPI.

Skenario berwirausaha setiap orang dibangun dengan cara dan jalan

berbeda-beda. Semua wirausaha sukses harus siap menghadapi kegagalan, tantangan, dan harus terus belajar serta memperbaiki diri.

Menurut Nina, mahasiswa Universitas Yarsi yang ingin sukses wirausaha harus segera menyesuaikan diri, terus berinovasi, mempunyai ide gila (luar biasa), berfikir kreatif (ciptakan gagasan baru), adaptif (mampu mengatasi lingkungan) dan kompetitif (mampu

unggul dalam persaingan) serta mempunyai strategi.

“Jangan lupa siap bekerja sama termasuk dengan para usaha mikro kecil menengah (UMKM),” ujarnya.

“Sederhananya, bagi mahasiswa Yarsi yang mau menjadi wirausaha sukses harus membuat langkah strategis kecil berdampak besar dan berakhlak mulia,” pungkas Nina. **IP (ANR/ADT)**



# PPI Konsisten Serap *Livebird* Peternak

PT Perusahaan Perdagangan Indonesia/ PPI member of ID Food menjalankan peran ganda sebagai badan usaha yang fokus dalam memenuhi nilai ekonomi dan pelayanan masyarakat. PPI terus berupaya meningkatkan pangsa pasarnya baik di hulu maupun hilir untuk mendorong terciptanya ekosistem bisnis perdagangan logistik yang kuat dengan tidak meninggalkan nilai kebermanfaatan. Salah satunya tercermin dari ekosistem bisnis *livebird* (ayam hidup).

Sejauh ini, penyerapan *livebird* selalu dibarengi dengan penugasan dari pemerintah, dalam hal ini Badan Pangan Nasional sebagai upaya menjaga ketersediaan, stabilitas harga, dan keberlangsungan usaha para peternak. Salah satunya dengan terhubungnya peternak dengan pelaku usaha perunggasan, salah satunya PPI, yang berperan dalam hal distribusi.

Selain penugasan pemerintah, PPI terus konsisten dalam menyerap *livebird* dari peternak sepanjang tahun 2022 dan dicanangkan terus berlanjut di tahun 2023 ini. Sepanjang 2022, PPI secara regular telah menyerap *livebird* sebanyak lebih dari 90 ribu ekor atau sekitar 192.000 kg dari peternak di Jawa Barat dan Jawa Tengah. Pada tahun ini, PPI merencanakan penyerapan *livebird* hingga 451.000 kg sampai akhir tahun.

Sebagai informasi, PPI membangun ekosistem bisnis *livebird* sebagai bentuk sinergi dengan para pelaku usaha seperti peternak, rumah potong ayam, dan *transporter*. Berangkat dari kegiatan menyerap *livebird* dari peternak, kemudian dilanjutkan proses pemotongan dengan mitra RPH yang telah tersertifikasi halal, NKV, dan COA.

Selanjutnya PPI melakukan proses penyimpanan dan pendistribusian yang mengintegrasikan kekuatan sektor perdagangan-logistik perusahaan. Penjualan terdiri dari berbagai varian yaitu produk segar dan beku dalam bentuk karkas, *boneless*, dan produk sampingan sesuai permintaan.

"*Livebird* menjadi bentuk inovasi pengembangan bisnis PPI, yang melibatkan peternak menjadi mitra strategis perusahaan, sehingga nilai inklusivitas tetap terjaga. Penyerapan *livebird* sudah dilakukan oleh PPI sejak tahun 2020 dan berturut-turut sampai dengan 2023

ini", ujar Nina Sulistyowati, Direktur Utama PPI.

Konsistensi penyerapan *livebird* oleh PPI, sejalan dengan arahan Menteri BUMN RI, Erick Thohir, untuk dapat menyeimbangkan antara pelaksanaan bisnis dengan tanggung jawab dampak sosial yang tertuang pada prioritas pertama dari 5 prioritas roadmap BUMN tahun 2020 – 2024 yaitu Nilai Ekonomi dan Sosial untuk Indonesia. Perusahaan didorong untuk berkomitmen menjadi kontributor dalam meningkatkan nilai ekonomi dan dampak sosial masyarakat Indonesia terutama di bidang ketahanan pangan, energi, dan kesehatan. **IP**





# PPI Bersama Ribuan Warga Kota Aceh

## dan Jambi Antusias Ikuti Jalan Sehat Bersama BUMN

Insan PT Perusahaan Perdagangan Indonesia (PPI) menyemarakkan perhelatan Jalan Sehat Bersama BUMN dalam rangka memperingati HUT ke-25 Tahun Kementerian BUMN di Aceh dan Jambi, pada minggu pagi (19/2/2023).

Di masing-masing lokasi, ribuan orang terdiri atas keluarga BUMN dan masyarakat umum ambil bagian dalam kemeriahan kegiatan tersebut.

Sejak pagi, warga sudah berkumpul untuk melakukan registrasi untuk mengikuti jalan sehat tersebut yang memberikan hadiah *doorprize*.

Adapun tujuan kegiatan Jalan Sehat BUMN ini untuk menginspirasi dan mengedukasi seluruh masyarakat pentingnya menjaga kesehatan, salah satunya dengan memperhatikan pola hidup sehat melalui jalan sehat.

Selain itu, kegiatan ini juga digunakan untuk lebih mendekatkan BUMN dengan masyarakat.

Sebelum Aceh dan Jambi, Insan PPI Cabang Denpasar juga ikut meramaikan Kegiatan *Piloting Project* Jalan Sehat yang dilaksanakan di Provinsi Bali pada 12 Februari 2023 di Lapangan Timur Bajra Sandhi, Kota Denpasar.

Menteri BUMN Erick Thohir mengajak seluruh karyawan BUMN dan masyarakat untuk mengikuti Jalan Sehat Bersama BUMN yang digelar secara serentak di 234 kabupaten/kota pada Minggu (19/2). **pt**





## PPI Terima Kunjungan *Courtesy Meeting* Damri & PPD

Direktur Utama PPI Nina Sulistyowati didampingi Direktur Keuangan, Manajemen Risiko, SDM & Umum Wien Irwanto beserta tim, menerima kunjungan dari Direktur Perum Pengangkutan Penumpang Djakarta (PPD) Joni Prasetyanto bersama Direktur Teknik dan Fasilitas Umum Perum Damri Arifin, dalam rangka silaturahmi, pengenalan antarperusahaan, dan diskusi persiapan rencana penggabungan BUMN Transportasi Jalan, pada Rabu (22/2/2023).

Menteri BUMN Erick Thohir memang mengemukakan bahwa merger kedua Perum ini merupakan aksi korporasi yang didasari oleh kondisi bisnis keduanya yang ekuivalen. Penyatuan menjadi langkah terbaik agar kedua Perum tersebut tidak tumpang tindih akibat memiliki fokus bisnis yang sama. **PP**



# PPI Berpartisipasi dalam BUMN Goes to Campus di Jambi



**JAMBI - PT Perusahaan Perdagangan Indonesia (PPI) berpartisipasi dalam acara BUMN Goes to Campus yang diselenggarakan oleh Kementerian BUMN di Universitas Muhammadiyah Jambi, Senin (21/2/2023).**

Menteri BUMN Erick Thohir melalui Staf Khususnya, Arya Sinulingga, menyebut transformasi BUMN menjadi penyebab kinclongnya prestasi BUMN Indonesia.

“Lima strategi prioritas Kementerian BUMN mendorong perusahaan BUMN menjadi *world class*. Salah satu strategi prioritas itu adalah pengembangan talenta, sehingga membuka kesempatan luas bagi generasi milenial serta gen Z untuk berkarya dan berkarier di BUMN,” ujar Arya.

BUMN Goes to Campus di Universitas Muhammadiyah Jambi ini bertujuan untuk memberikan pemahaman tentang transformasi Kementerian

BUMN dan menginspirasi generasi muda.

“Kementerian BUMN menargetkan jumlah pemimpin muda bertambah menjadi 10 persen di tahun ini. Begitu juga dengan pemimpin

perempuan, diharapkan bertambah dari 15 persen menjadi 25 persen di 2023,” imbuhnya.

Kepala PPI Cabang Jambi Ozkandar mengungkap peluang karier di bidang pangan terbuka luas bagi generasi muda.

“Saat ini salah satu tugas BUMN Pangan adalah mendukung ketahanan pangan nasional, menciptakan inklusivitas dan





kesejahteraan petani, peternak dan nelayan, dan menjadi perusahaan pangan berkelas dunia. PPI berupaya memastikan ketahanan pangan dapat tercapai, dan peran anak muda krusial sebagai agen perubahan,” jelasnya.

Untuk mempercepat transisi, generasi muda harus memiliki

kemampuan penguasaan teknologi serta resiliensi. Manajemen waktu menjadi kunci penting mencapai kesuksesan untuk meningkatkan kompetensi diri dan kesuksesan kerja.

Dalam kegiatan *BUMN Goes to Campus* tersebut, dihadirkan juga anjungan perusahaan BUMN yang

memberikan informasi mengenai perusahaannya bagi mahasiswa.

FHCI BUMN sendiri berkomitmen untuk membangun generasi muda yang berdaya saing tinggi melalui program Magang Generasi Bertalenta. **♣**





## PPI Bersama Ribuan Warga Lampung Ikuti Jalan Sehat Bersama BUMN

**Insan PT Perusahaan Perdagangan Indonesia (PPI) menyemarakkan perhelatan Jalan Sehat Bersama BUMN dalam rangka memperingati HUT ke-25 Tahun Kementerian BUMN di Lampung, pada Minggu (26/2/2023).**

Suyanto selaku *Branch Manager* PPI Cabang Lampung mengatakan bahwa pada usianya yang ke-25 tahun, BUMN tidak menjadi lebih tua, tetapi menjadi baru. Dia berharap BUMN menjadi lebih dekat di hati rakyat Indonesia.

Ribuan orang terdiri atas keluarga BUMN dan masyarakat umum ambil bagian dalam kemeriahan kegiatan tersebut.

Sejak pagi, warga sudah berkumpul untuk melakukan registrasi untuk mengikuti jalan sehat tersebut yang memberikan hadiah *doorprize*.

Adapun tujuan kegiatan Jalan Sehat BUMN ini untuk menginspirasi dan mengedukasi seluruh masyarakat pentingnya menjaga kesehatan, salah satunya dengan memperhatikan pola hidup sehat melalui jalan sehat

Selain itu, kegiatan ini juga digunakan untuk lebih mendekatkan BUMN dengan masyarakat.

Sebelum Lampung, beberapa waktu yang lalu Insan PPI Cabang Denpasar, Aceh, dan Jambi, juga ikut meramaikan Kegiatan Jalan Sehat yang dilaksanakan di lokasi masing-masing

Menteri BUMN Erick Thohir memang mengajak seluruh karyawan BUMN dan masyarakat untuk mengikuti Jalan Sehat Bersama BUMN yang dilakukan serentak dan bertahap di 235 kabupaten pada 15 provinsi yang dimulai pada 12 Februari di Provinsi Bali, hingga 19 Maret mendatang di Provinsi Papua Barat, dengan konsep estafet obor.

“Selamat ulang tahun BUMN, usia ke-25 tahun membuat BUMN tidak menjadi lebih tua, tetapi menjadi baru. Dengan semangat baru yang lebih membara, tekad baru yang lebih kuat dan inovasi baru, siap membangun Indonesia untuk masyarakat yang lebih sehat dan sejahtera,” ujarnya. **PT (ADT)**





# PPI Hadirkan Rene Suhardono, Bedah “*Leading & Managing Change*”

Program *Expert Berbicara* (EXTRA) terkini menghadirkan Rene Suhardono untuk membahas “*Leading & Managing Change*” di depan Insan PPI Group yang dilaksanakan secara *online* pada Senin (27/2/2023).

“Seluruh organisasi menghadapi dinamika dalam ketidakpastian, perkembangan, dan perubahan yang masif di segala aspek. Semua bertolak dan memberikan dampak yang menuntut seluruh organisasi beradaptasi cepat agar terus tumbuh dan *survive*. *Change is consequence*, perubahan itu sendiri adalah konsekuensi cara pikir,” ujar Rene.

“Cara berfikir di mana kita ketika menerima “sedikit” kita tetap harus berusaha untuk “memberikan” yang lebih banyak, di situ akan hadir rasa syukur secara bersamaan,” lanjutnya.

Dirut PPI Nina Sulistyowati mengatakan, PPI Group sebagai member Holding BUMN Pangan ID Food, dengan segala tantangan dan peluang baru, juga mesti beradaptasi

dalam hal strategi, struktur, sistem, *mindset*, *boundary perspective*, termasuk kinerja dari seluruh insan perusahaan.

“PPI harus menerapkan konsep perubahan yang akurat, yang dapat mendorong untuk bertahan dengan baik. Khususnya pascamerger maupun imbreg holding BUMN Pangan ID Food, PPI dituntut *agile* dan *innovative* terhadap proses bisnis di perusahaan dalam *second wave* integrasi trading logistik terdigitalisasi,” ujar Nina.

Selain dari sisi transformasi proses bisnis, perusahaan juga harus mempersiapkan sumber daya manusia khususnya dalam *culture transformation*. Transformasi bisnis dan Transformasi budaya tidak bisa

dipisahkan satu sama lain. Kolaborasi ciamik antara keduanya diharapkan akan membuat PPI semakin mampu menunjukkan kinerja yang produktif, karena perubahan itu pasti dan milik bersama.

Rene Suhardono memberikan pemahaman bagaimana menciptakan kebutuhan akan perubahan dalam organisasi dengan secara konsisten; menumbuhkan dan mengelola perubahan diri, *growth mindset*, *resilience*, *personal motivation*; mengelola resistensi terhadap perubahan; faktor *people* dalam perubahan; dan faktor keberhasilan dalam mengelola perubahan organisasi, bisnis, *culture*.

Di kesempatan yang sama, Direktur Keuangan, Manajemen Risiko, SDM dan Umum Wien Irwanto, mengajak seluruh insan PPI Group untuk menunjukkan motivasi yang kuat terhadap perubahan. Konsekuensi yang dalam hal ini sebagai cara pandang insan PPI yang mudah beradaptasi dan *agile* menghadapi situasi bisnis yang fluktuatif. Hal tersebut juga mendorong peningkatan kapabilitas para insan dalam menunjukkan kinerja terbaiknya untuk perusahaan.

Program Extra yang berkelanjutan di PPI Group ini merupakan bentuk akselerasi manajemen terhadap daya dorong untuk terus memberikan *feeding* terhadap peningkatan kinerja perusahaan (*seen*) dan juga faktor *unseen* yaitu *culture* dan *core values* AKHLAK dan yang menyertainya. **PPI** (IRB/ADT)



**CHANGE AGENT SAYS :**

# AKHLAK KOMPETEN

By Nisa Anggun Pramesty (Agent Divisi Manajemen Aset)

**Semangat pagi insan transformasi PPI,  
Boleh kita saling mengingatkan kembali core values AKHLAK yang harus  
terus kita internalisasikan bersama dalam berkehidupan keseharian, yang  
kali ini kita simak series Kompeten.**



Setiap insan pastinya memiliki kompetensi yang berbeda-beda. Kompetensi masing – masing insan PPI Group akan berperan sangat penting bagi tercapainya visi dan misi perusahaan, karena efektivitas setiap pekerjaan akan sangat dipengaruhi oleh kapabilitas setiap insan.

Makna Kompeten sendiri dalam core value AKHLAK BUMN, yaitu semangat terus belajar dan mengembangkan kapabilitas kemampuan. Secara umum, Kompeten adalah sebuah gambaran kemampuan untuk melaksanakan setiap tugas atau perannya. Mulai dari kemampuan untuk membangun pengetahuan dan keterampilan yang berdasar pada pengalaman dan pembelajaran yang dilakukan.

Seperti kita tahu, tantangan di depan sangat berat. Tantangannya adalah kompetensi kita untuk mendapatkan value added dalam rangka meningkatkan inovasi, produktifitas, penguasaan teknologi informasi, dan lain sebagainya.

Pengembangan kompetensi dapat diwujudkan dengan proses pembelajaran dan pelatihan yang bermutu, sehingga menghasilkan insan yang kompeten, berwawasan luas, profesional, unggul, dan visioner.

Untuk mewujudkan hal tersebut, diperlukan strategi yang tepat, bagaimana strategi mengembangkan kompetensi para insan PPI Group berdasarkan kemampuan, sikap, bakat, agar kita dapat meningkatkan kompetensi menjadi daya saing SDM yang unggul dan berkualitas.

Perkembangan bisnis di PT PPI Group berjalan beriringan pula dengan kompetensi. Semakin tinggi kompetensi pada suatu lingkungan kerja, maka semakin cepat pula perkembangan PT PPI Group dalam mencapai visi dan misi yang ditetapkan, karena baik PT PPI Group maupun insan PPI Group memiliki hubungan yang saling mempengaruhi.

Dengan ini kita mengetahui seberapa penting untuk mengembangkan kompetensi dalam diri setiap insan PPI Group.

Jika dilihat dari perspektif seorang insan PPI Group, hal tersebut sangat penting untuk mengembangkan karir ke depannya. Sementara, dari sudut pandang PT PPI Group juga sangat penting agar tujuan yang ingin dicapai menjadi lebih cepat dan efisien. Insan yang kompeten merupakan salah satu aset terpenting PT PPI Group karena mereka dapat secara langsung berkontribusi dalam meningkatkan keunggulan Perusahaan.

**SHARING – CARING – LOVING – LIVING**  
**#AKHLAKTALKSERIES**



## Puluhan Ribu Warung dan UMKM Telah Bergabung Giliran Kamu Sekarang!



#WarungPangan  
www.warungpangan.com  
mitra\_warungpangan



DOWNLOAD  
APLIKASI WARUNG  
PANGAN DI  
PLAYSTORE ATAU  
APPSTORE



LAKUKAN  
PENDAFTARAN  
DENGAN  
MENYERTAKAN  
ALAMAT WARUNG  
& NO HP AKTIF



VERIFIKASI DATA  
WARUNG DENGAN  
MENYERTAKAN  
FOTO KTP DAN FOTO  
WARUNG



SELAMAT ANDA  
MENJADI MITRA  
WARUNG PANGAN



# Cara Bergabung Menjadi Mitra Warung Pangan



Available on the  
Google Play



Download on the  
App Store

#WarungPangan  
www.warungpangan.com  
mitra\_warungpangan

GRATIS\*  
ONGKIR



\*Minimal Belanja 100ribu



GRATIS\*  
ONGKIR



\*Minimal Belanja 100ribu